

Conheça os TESTES para o

COVID-19

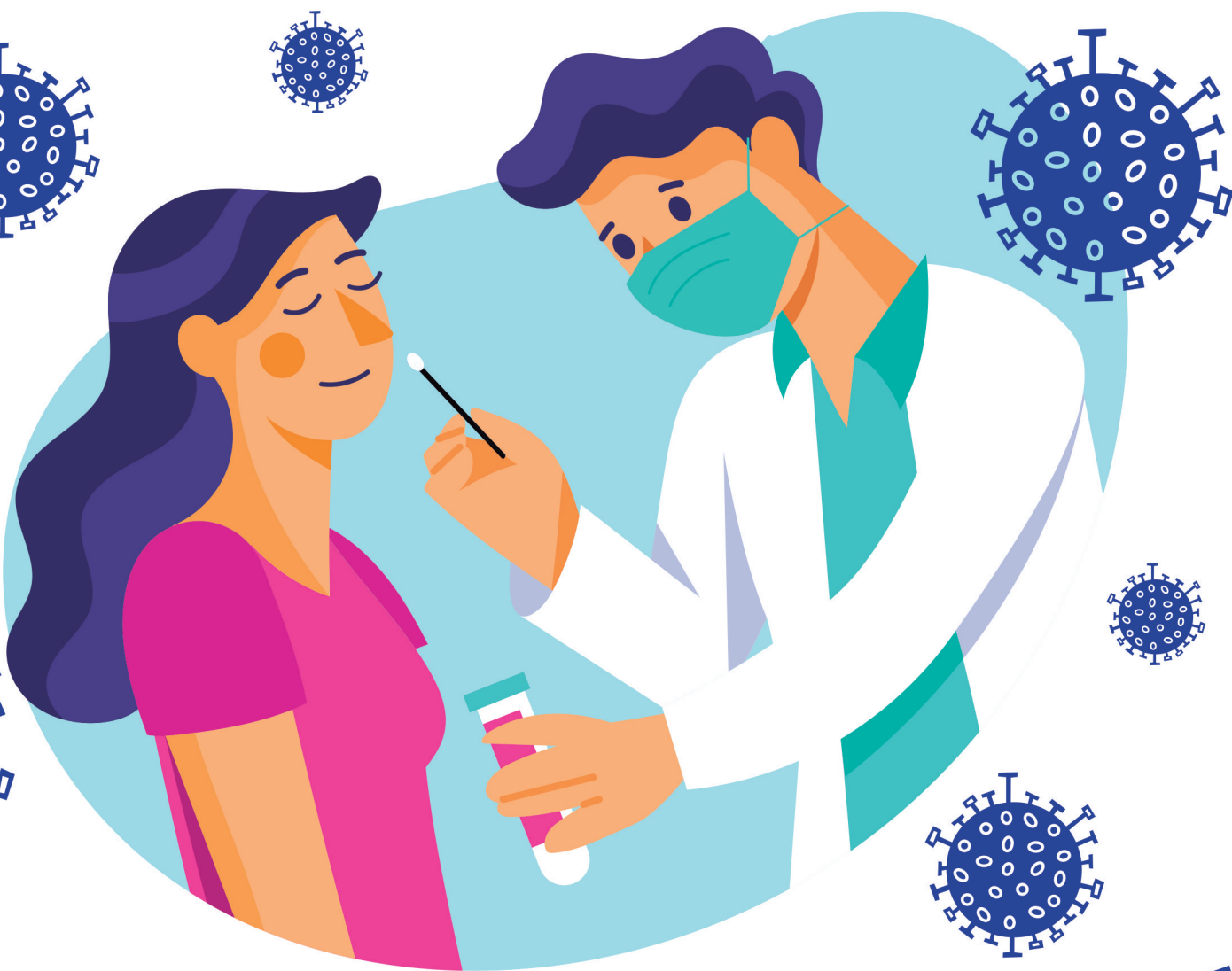

EXAMEDIC
exames laboratoriais



Apresentação

Num momento em que a pandemia do novo Coronavírus avança no Brasil e no mundo, aumenta a necessidade da realização de testes para a detecção da doença e o conhecimento verdadeiro dos resultados, para assim ocorrer a adoção de políticas eficazes de contenção da Covid-19. Além de salvar vidas, essa atitude pode reduzir as despesas de sua empresa e evitar a transmissão do vírus entre os colaboradores.

A sua saúde merece o melhor. Conheça os testes que o Laboratório Examedic disponibiliza a você e seus colaboradores.

Ag= Teste do COTONETE ONE STEP

Pesquisa do Vírus do 2º ao 7º dia
de contato ou sintomas.

COVID-19 Ag



- Marcador EURÓPIO
- Validação Clínica Nacional
- Realização através do swab
- Resultados mais rápidos que permitem maior agilidade na tomada de decisões.



IgG/IgM Fluorescência = **SOROLOGIA**

(*exame de sangue*)

ONE STEP

Pesquisa de ANTICORPOS

A partir do **7º dia de contato ou sintomas** para saber se está com a doença **no momento ou se houve contato anterior.**

COVID-19 IgG/IgM



- **Marcador EURÓPIO**
- **Verificação da presença de anticorpos e conduz o médico na investigação epidemiológica.**



CÁLCULO DE ANÁLISE REFERENTE AOS BENEFÍCIOS DOS TESTES

CONFIRA A SIMULAÇÃO A SEGUIR:

O SALÁRIO DE UMA PESPONTEIRA É DE R\$ 1.200,00 + ENCARGOS = R\$ 1.800,00.

EM CASO DE SUSPEITA DO COVID-19, EM MÉDIA AFASTA-SE A PESSOA + 3 COLABORADORES QUE ESTAVAM EM SEU ENTORNO NO AMBIENTE DE TRABALHO, TOTALIZANDO 4 COLABORADORES AFASTADOS.



1 - SE OS TESTES APROPRIADOS NÃO FOREM REALIZADOS, TEREMOS 15 DIAS DE AFASTAMENTO DE 4 COLABORADORES, EQUIVALENTE À R\$ 3.600,00.

2 - CASO SEJA FEITO UM DOS TESTES RECOMENDADOS DE IMUNOFLUORESCÊNCIA (AG OU IGG/IGM) DO LABORATÓRIO EXAMEDIC, EM BIRIGUI, O RESULTADO É INFORMADO NO MESMO DIA, E SENDO NEGATIVO, O COLABORADOR NÃO PRECISARÁ DE AFASTAMENTO.

3 - SE A EMPRESA OU O COLABORADOR OPTAR POR REALIZAR O TESTE PCR /CONVENCIONAL, A ESPERA PELO RESULTADO OCORRE NO PERÍODO MÍNIMO DE 7 DIAS. DIANTE DESSA SITUAÇÃO SERÃO: 4 COLABORADORES AFASTADOS POR 1 SEMANA TOTALIZANDO R\$ 1.800,00, DE DESPESA PARA A EMPRESA, EM CASO DE RESULTADO NEGATIVO.

COMO UTILIZAR OS TESTES DE COVID-19 Ag FIA e IgG/IgM

GRÁFICO DE DIAGNÓSTICO

Diagnóstico Atual

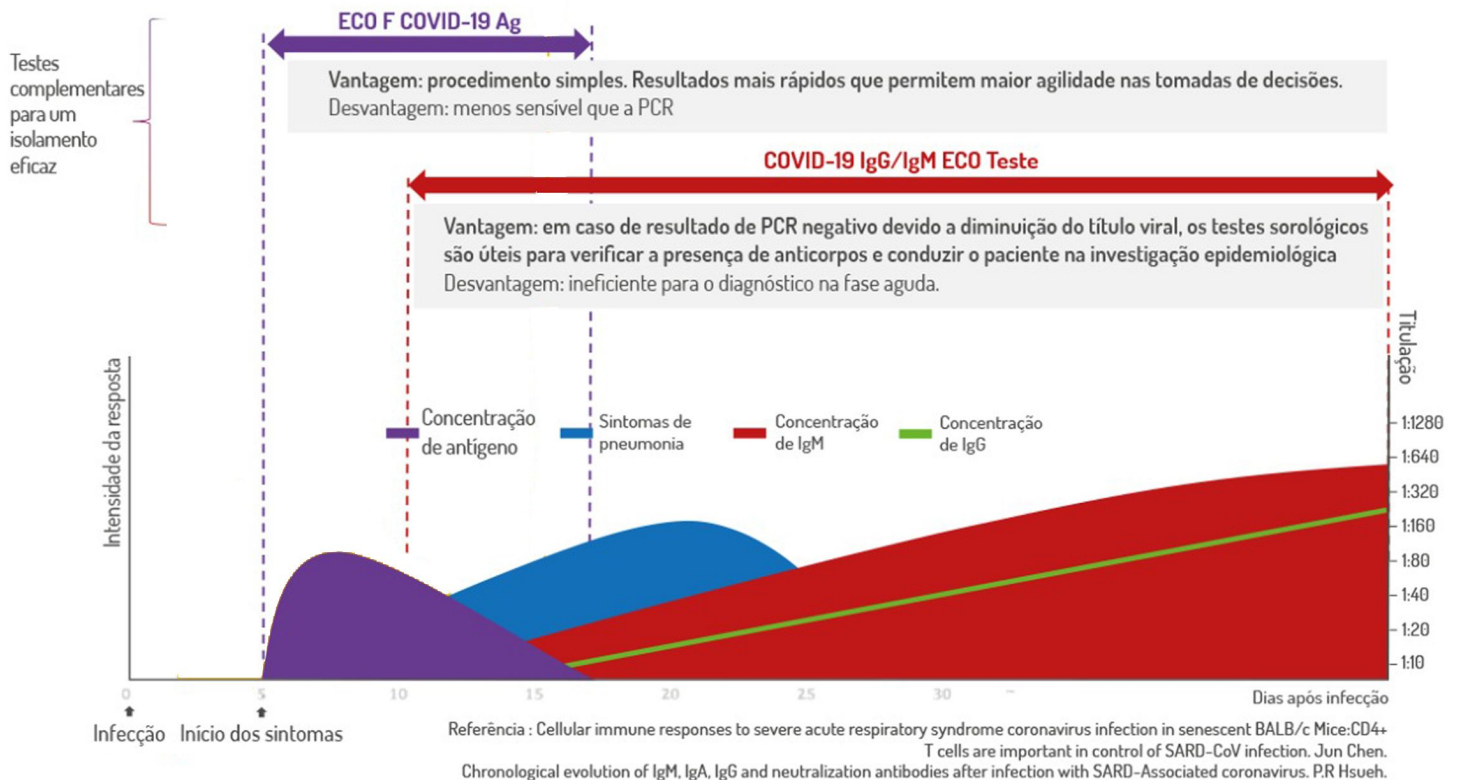

A prevenção e os cuidados orientados pela Organização Mundial da Saúde devem continuar.

A união de esforços na tomada de decisões neste momento difícil é imprescindível para Salvar Vidas. O Laboratório Examedic, em parceria com o SINBI, acredita que a sua saúde e de seus colaboradores merece o melhor.

É tempo de agir, ter esperança e acreditar que dias melhores virão.



EXAMEDIC
exames laboratoriais

Entre em contato conosco:

 <https://api.whatsapp.com/send?phone=551836384736>